

# Querétaro

*Rumbo a la Gubernatura 2021*

*Publicación, viernes 20 de **Noviembre**, 2020*



## FactoMétrica®

- Tracking intención de voto por partido político.
- Tracking aspirantes por partido: preferencia de simpatizantes.

# Si hoy fuera la elección para elegir gobernador en Querétaro, ¿por qué partido votaría?

## Tracking, Noviembre 2020.

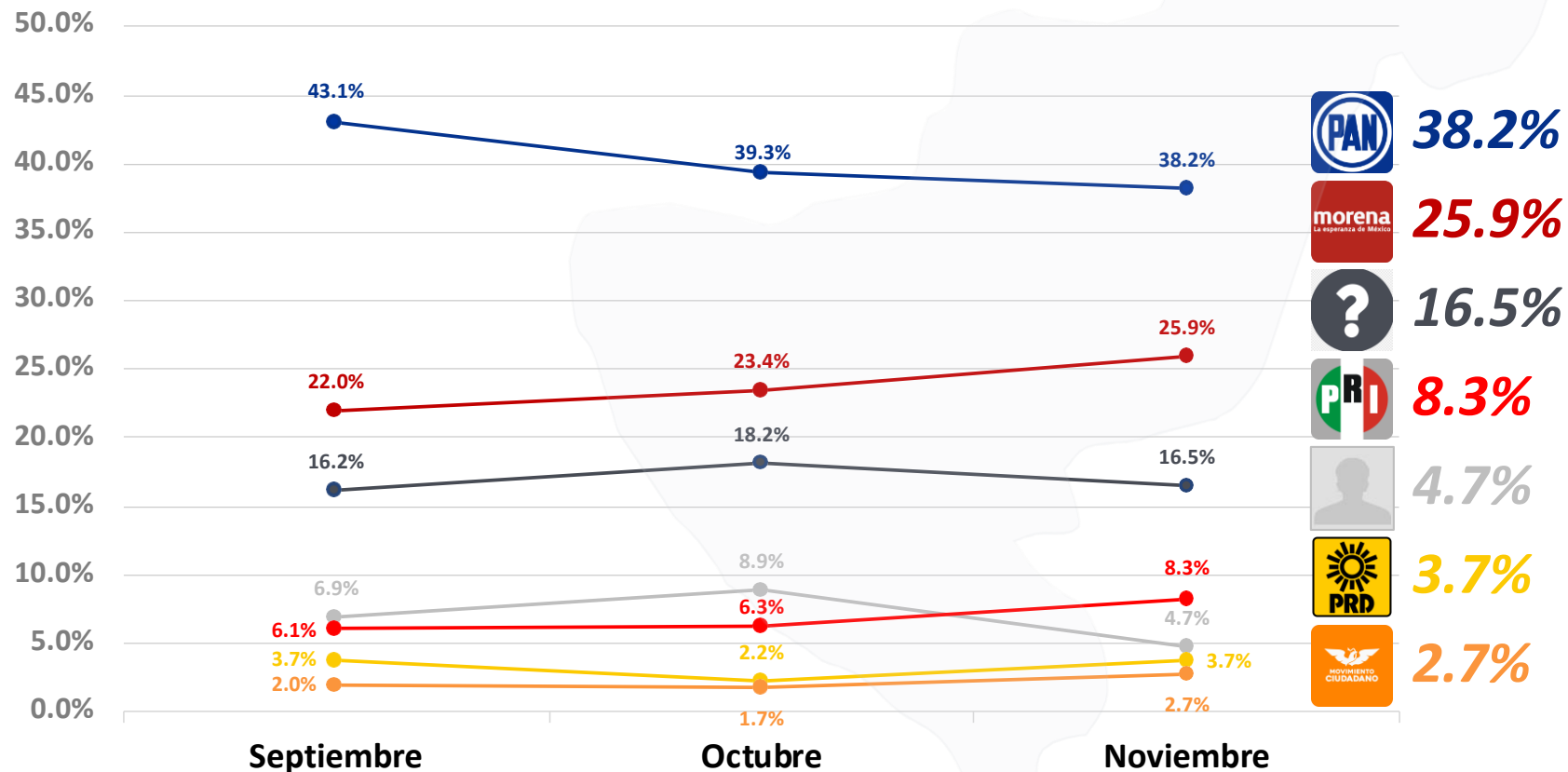

	Sep.	Oct.	Nov.
PAN	43.1%	39.3%	38.2%
morena	22.0%	23.4%	25.9%
PRI	6.1%	6.3%	8.3%
PRD	3.7%	2.2%	3.7%
PRD	2.0%	1.7%	2.7%
Otro	6.9%	8.9%	4.7%
Sin decisión	n	18.2%	16.5%

Querétaro, rumbo a la Gubernatura 2021  
 Aplicación, viernes 13 de noviembre, 2020

Muestra: 1,000

Nivel de Confianza: 95%

Margen de error: ± 3.1%

# De las siguientes personas, ¿quién preferiría que fuera el candidato del PAN a la gubernatura?

Tracking, Noviembre 2020.

(Pregunta realizada a simpatizantes del PAN).



FactoMétrica

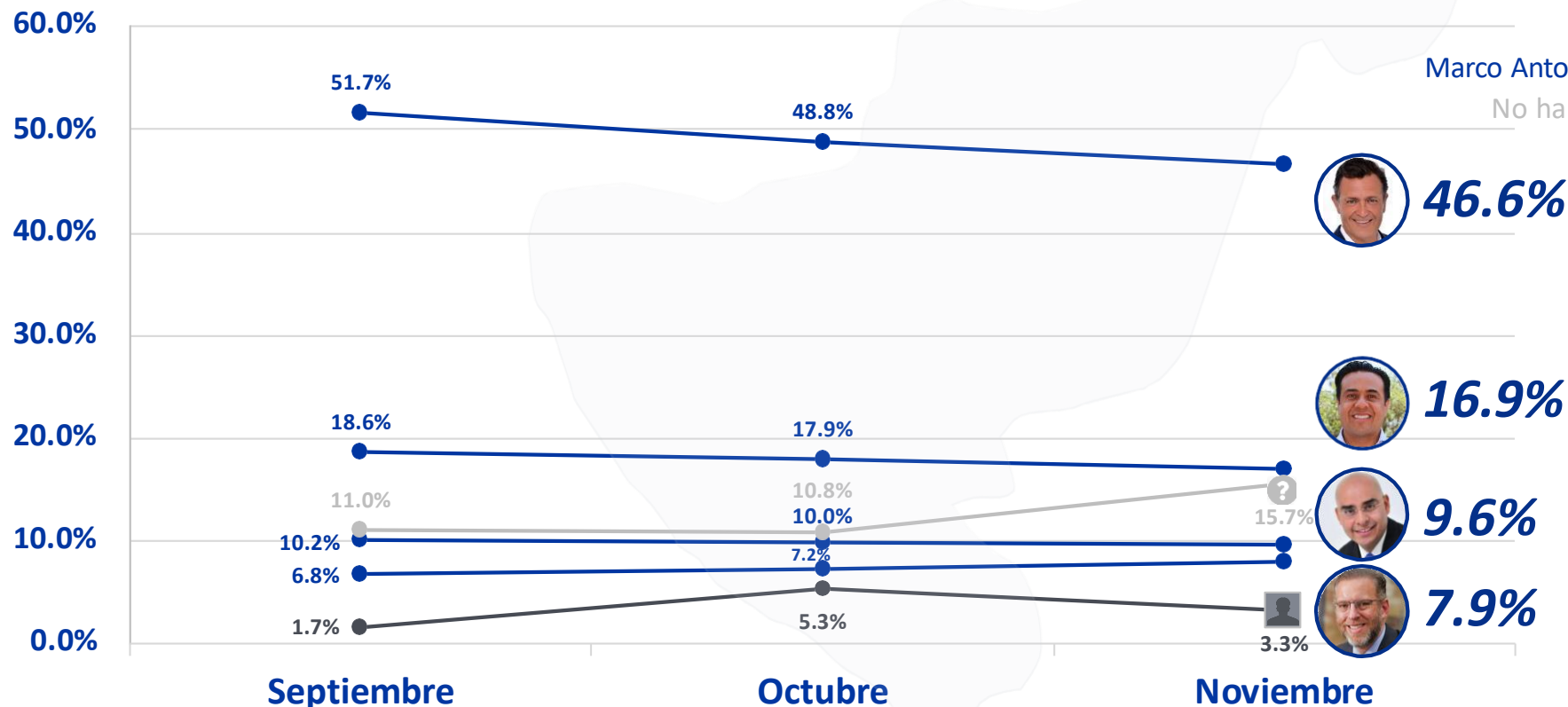

	Sep.	Oct.	Nov.
Mauricio Kuri González	51.7%	48.8%	46.6%
Luis Bernardo Nava Guerrero	18.6%	17.9%	16.9%
Marcos Aguilar Vega	10.2%	10.0%	9.6%
Marco Antonio Del Prete Tercero	6.8%	7.2%	7.9%
No ha tomado una decisión	11.0%	10.8%	15.7%
Algún otro candidato	1.7%	5.3%	3.3%



Querétaro, rumbo a la Gubernatura 2021  
 Aplicación, viernes 13 de noviembre, 2020

Muestra: 1,000

Nivel de Confianza: 95%

Margen de error: ± 3.1%

# De las siguientes personas, ¿quién preferiría que fuera el candidato del PRI a la gubernatura?

Tracking, Noviembre 2020.

(Pregunta realizada a simpatizantes del PRI).



FactoMétrica

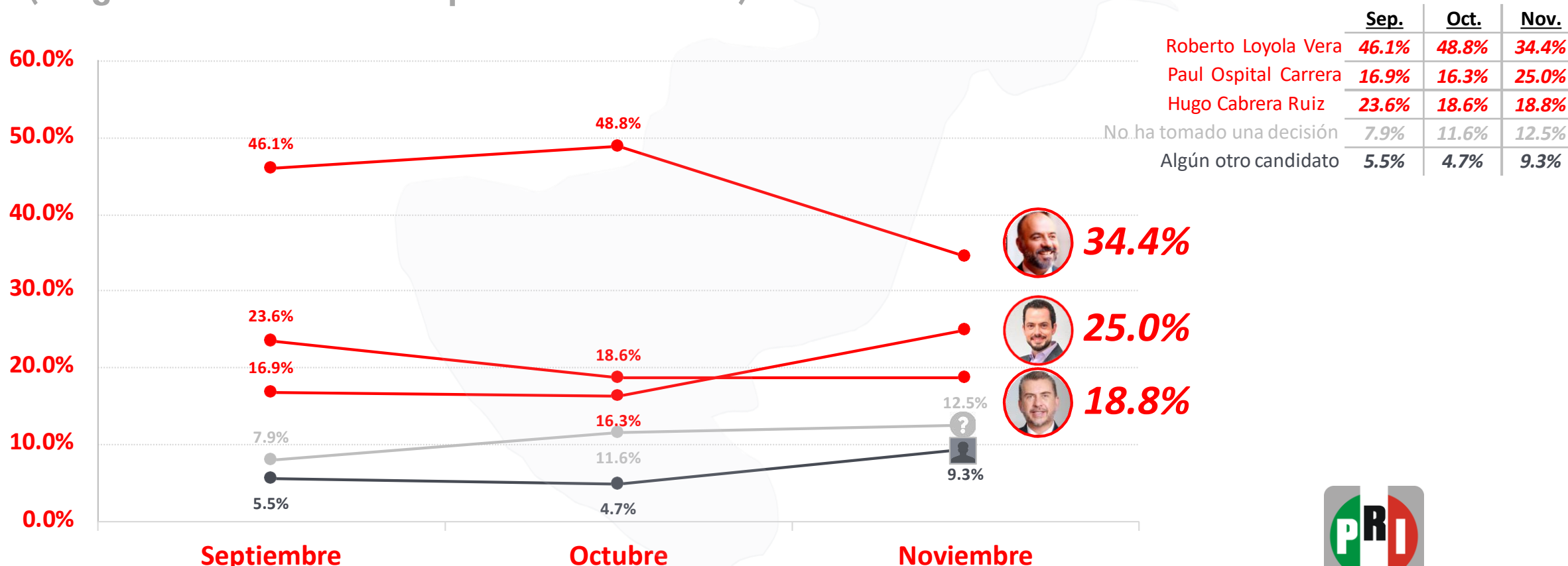

Querétaro, rumbo a la Gubernatura 2021  
 Aplicación, viernes 13 de noviembre, 2020

Muestra: 1,000

Nivel de Confianza: 95%

Margen de error: ± 3.1%

# De las siguientes personas, ¿quién preferiría que fuera el candidato de MORENA a la gubernatura?

Tracking, Noviembre 2020.

(Pregunta realizada a simpatizantes de MORENA).



FactoMétrica

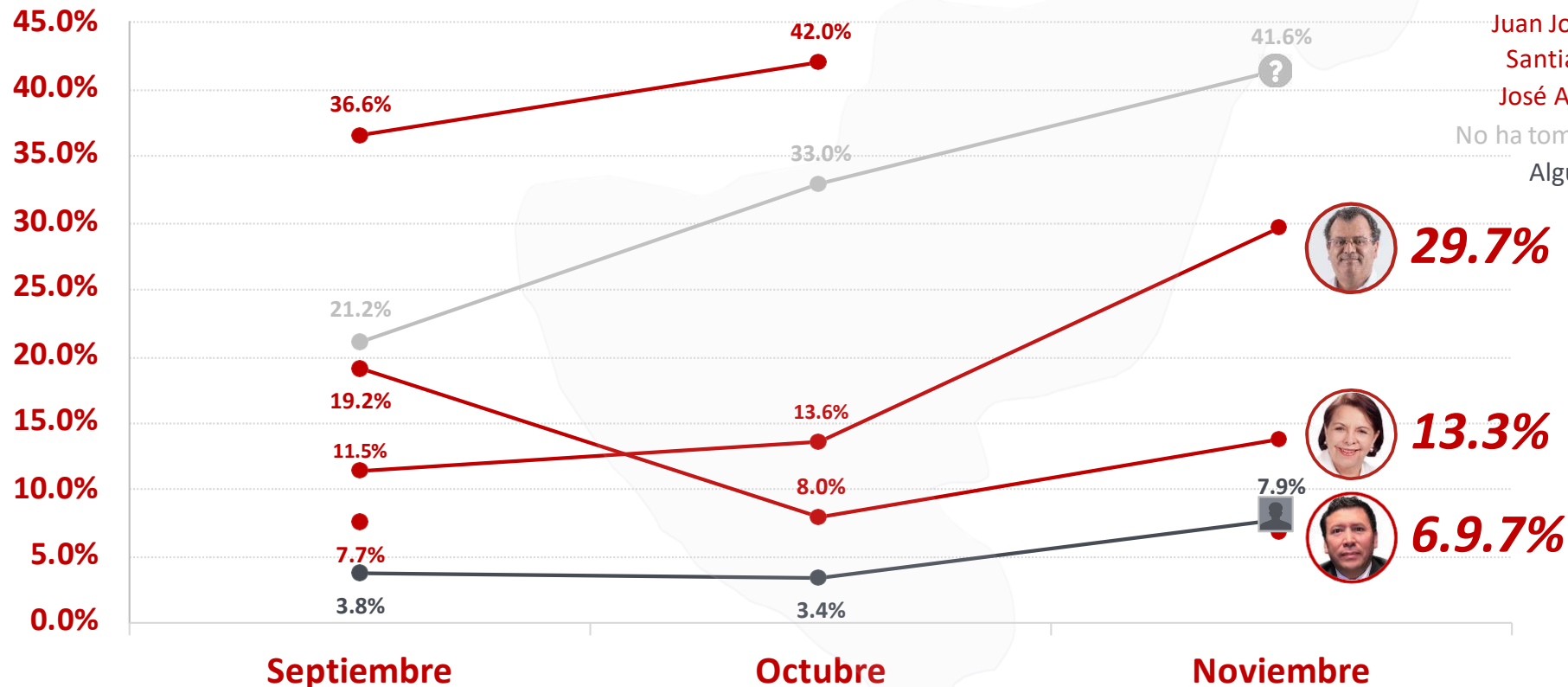

	Sep.	Oct.	Nov.
Gilberto Herrera Ruiz	11.5%	13.6%	29.7%
Celia Maya García	19.2%	8.0%	13.9%
Juan José Jiménez Yáñez			6.9%
Santiago Nieto Castillo	36.6%	42.0%	
José Adolfo Ríos García	7.7%		
No ha tomado una decisión	21.2%	33.0%	41.6%
Algún otro candidato	3.8%	3.4%	7.9%



Querétaro, rumbo a la Gubernatura 2021  
Aplicación, viernes 13 de noviembre, 2020

Muestra: 1,000

Nivel de Confianza: 95%

Margen de error: ± 3.1%



## Metodología

**Tamaño de la Muestra:** 1,000 (Nivel de confianza de 95% y margen de error de  $\pm 3.1\%$ ).

**Universo:** Población del estado, mayores de 18 años.

**Marco muestral:** Ciudadanos con teléfono fijo o móvil.

**Tipo de muestreo:** Probabilístico, aleatorio estratificado (geográfico, género y edad).

**Tipo de encuesta:** Telefónica automática de opción múltiple.

**Responsable:** Mtro. Gerardo Jesús Leal Uribe

**Aplicación:** viernes 13 de noviembre, 2020.

[contacto@factometrica.com](mailto:contacto@factometrica.com)

**5534288636**

Richard Jiménez Álvarez

Relaciones Públicas

[richard@informacionestrategica.com.mx](mailto:richard@informacionestrategica.com.mx)

[comunicacion@factometrica.com](mailto:comunicacion@factometrica.com)

**5512869426**

## Calendario de entregas noviembre.

### Estados Norte, viernes 6 de noviembre:

Baja California, Baja California Sur, Chihuahua, Nuevo León, Sinaloa y Sonora.

### Estados Oriente y Occidente, viernes 13 de noviembre:

Colima, Michoacán, Nayarit y Tlaxcala.

### Estados Centro y Sur, viernes 20 de noviembre:

Campeche, Querétaro, Guerrero, San Luis Potosí y Zacatecas.